FC - INFO

VEREINSZEITUNG

DES FC LEHRTE VON 1947 e.V.

OKTOBER 2019

Vereinsnachrichten des FC Lehrte von 1947 e.V.

Clubheim mit Sportanlagen

Postfach 1724, Hohnhorstweg 20, 31275 Lehrte

Tel. 05132 – 5 16 12 email: info@fc-lehrte.de

Geschäftszeit:

Montags von 18:30 – 20.00 Uhr

Bankverbindung:

Volksbank Lehrte

IBAN DE59 2519 3331 7002 0604 01 BIC GENODEF1PAT

Geschäftsführender Vorstand:

1.Vorsitzender	Marcus Bartscht	0177 - 7834560
2.Vorsitzender	Jens Regier	05132 - 5 57 04
2.Vorsitzender	Detlef Bohlemann	0176 - 81718469
Kassenwart	Michael Claus	05132 - 5 65 77
Schriftwart	Hans-Ulrich Rüter	0170 - 9248889
Sozialwart	Andreas Hildebrandt	0171- 7286844
Pressewart	Nathalie Hildebrandt	0173-7607592
1.Jugendwart	Miriam Bartscht	0177 - 6 34 00 33
2.Jugendwart	Simone Hübner	0173 - 8133907
Vereinswirt	Michael Kade	0152 - 21 37 11 32

In dieser Ausgabe:

SEITE:

4 Vorwort

6 Einladung zur außerordentlichen Mitgliederversammlung

8 Bericht Marcus Bartscht

10 DERBY

14 Heute mal ein anderes Interview: ANDREAS SCHAPER

16 Willkommen bei uns!

18 Wettbewerb

20 Der Skandal und wie geht es weiter….

24 Bericht der F-Jugend

25 Neuer Versuch

26 Wertschätzung und seine Bedeutung

27 e-sport - es geht weiter

28 SAVE THE DATES

30 HAPPY BIRTHDAY

32 Was Buntes zum Herbst

33 Viele Ergebnisse

38 Was flog denn da über das Gelände?

Viel Spaß!

Fußballschule Karsten Surmann

Johannesstraße 2a

31177 Harsum

VORWORT

Aus heutiger (24.09.) Sicht, was war das für ein vergangenes Wochenende? Kann es wirklich sein, dass man um sein Kind auf dem Spielfeld bangen muss, und muss erst richtig was passieren, bevor der NFV einschreitet? Unsere D-Jugend hatte am Freitag ihr kleines Derby gegen 06. Ich muss gestehen: Was da so alles an „Nickligkeiten“ statt fand, war grenzwertig, aber eben noch im Rahmen und der Schiedsrichter (15) hat das großartig und mit ganz viel Ruhe gemacht. Viel schlimmer waren die Aggressionen bereits vor und nach dem Spiel und eine Wortwahl und ein Ton gegenüber Erwachsenen, den ich mir persönlich nicht gefallen lassen will. Aber am meisten gewundert hat mich, dass die Trainer der Gegner es toleriert haben, dass die Jungs sich am Ende nicht die Hände geben. Für mich hat das erstens etwas mit Anstand zu tun und zweitens ist es so ein Ding von: „WAS EBEN AUF DEM PLATZ, WAR BLEIBT AUF DEM PLATZ UND MORGEN KÖNNEN WIR UNS IN DER SCHULE WIEDER NORMAL IN DIE AUGEN GUCKEN!“. Wenn die Jungs das mit 10 Jahren nicht lernen, wann denn dann? In der C-Jugend, wie es scheint, nicht mehr….
Und dieser Monat hat ja auch so sein Event….das Derby. Alles scheint rot/weiß, schwarz/gelb zu denken. Ich wünsche uns allen, dass es ein tolles und spannendes und vor allem faires Spiel wird und wir uns am Ende in die Augen gucken können und gemeinsam einen netten Nachmittag verbringen. In diesem Sinne……

Viel Spaß beim Stöbern.

Eure Nathalie

Urlaubsreif?!

Wir beraten Sie gern!

TUI

TUI Deutschland GmbH
Zuckerpassage 23, 31275 Lehrte
Tel. 05132/504350
E-Mail: lehrte2@tui-reisebuero.de
www.tui-reisebuero.de/lehrte2

Einladung zur außerordentlichen Mitgliederversammlung

Donnerstag, den 24.10.2019 um 19.00 Uhr

im Vereinsheim, Lehrte, Am Hohnhorstweg 20

Alle Vereinsmitglieder sind herzlich eingeladen.

Tagesordnung

1. Begrüßung, Feststellung der Beschlussfähigkeit, der ordnungsgemäßen Ladung und Genehmigung der Tagesordnung

2. Status des Projektes Kunstrasen
   + Entscheidung der Realisierung
   + Alternative : Bau der Flutlichtanlage, wird die Umlage auch dort zum Einsatz kommen ?

gez. Marcus Bartscht
(1. Vorsitzender)

gez. Hans-Ulrich Rüter
(Schriftwart)

Fahrradbedarf A. Hoffmann

35 Jahre in Lehrte

Markenfahrräder in allen Preisklassen
Reparaturservice Ersatzteile

31275 Lehrte Grünstr. 5
Tel. 05132/23 73 Fax 05132/82 51 11

Sparkassen-
Sportfonds Hannover

sparkasse-hannover.de

Wenn der Vereinssport in der Region nachhaltig gefördert wird.

Unter dem Motto „Gemeinsam GROSSES bewegen" fördern wir den Vereinssport in der Region Hannover jährlich mit 100.000 Euro für kreative und nachhaltige Sportprojekte.

Jetzt online bewerben:
www.sparkassen-sportfonds.de

Wenn's um Geld geht
Sparkasse
Hannover

Liebe FC-er,

ein Monat mit großen Tagen liegt vor uns. Ob es ein goldener Oktober wird und wir Grund zum Feiern haben, wird entscheidend von uns selbst abhängen.

Ein Highlight wird der 27.10.2019 sein. Nach vielen Jahren wird es auf unserem FC-Platz das Derby gegen SV 06 Lehrte geben. Ein Termin, der bei jedem Fußballer in Lehrte längst fett rot im Kalender eingetragen ist. Dieses Derby soll ein Ereignis werden. Sportlich, na klar, will Willi Gramann das Team bestmöglich vorbereiten, um die drei Punkte hierzubehalten. Und drumherum soll es ein Fest werden mit Unterhaltung, einer Super Tombola und vielem mehr. Das Orga-Team um Nathalie Hildebrandt, Geli Claus und all den anderen Eifrigen plant schon seit Wochen. Mein Appell an alle: Bringt Euch ein und seid dabei! Es ist unser Platz, unser Verein und wird gemeinsam ein Erfolg werden!

Daneben bewegt sich eine Menge im Verein. Und das ist kein Zufall. Ich möchte den Spagat schaffen zwischen Tradition und dem Weg in die Moderne. Zur Tradition gehören vertraute Gesichter des Vereins und damit verbunden die Werte unseres Klubs. Ruhmreich ist die FC-Vergangenheit. Zahlreiche großartige Spieler und Trainer haben wir gehabt. Und nach und nach kehren viele von ihnen zu uns zurück. Martin Huß (einst Jugend und erste Herren) ist Co-Trainer der D-Jugend, Andreas Schaper (einst Erfolgscoach, der die A-Jugend bis in die zweithöchste Spielklasse führte) hat die untere E-Jugend übernommen, Süleyman Karakaya („Schneemann“, derzeit Trainer der SUS Sehnde) hat seinen Sohn beim FC Lehrte angemeldet – drei Beispiele, drei Glücksfälle. Am Spielfeldrand treffen sich immer mehr bekannte Gesichter und wollen sehen, was hier so läuft. Denn das ist eine Menge. Vertraute Gesichter schaffen Vertrauen.

Im Hinblick auf die Zukunft will ich unseren Verein fit machen. Wir mussten erkennen, dass bisherige Abläufe wie der Horst-Müller-Cup oder die Ausrichtung von Hallenturnieren nicht mehr zeitgemäß sind, und denken um. Unser Kindergartencup etwa ist als Erfolgsmodell gleich mehrfach preisgekrönt und wird weiter für Ehrungen vorgeschlagen. In den Jahrgängen 2008, 2009 und jetzt auch 2010 stehen mehrere herausragende Talente, deren Förderung begleitet und vorangetrieben wird. Dazu wird gerade ein übergreifendes Konzept entwickelt, um den FC Lehrte in der Region wieder als eine der ersten Adressen in Sachen Nachwuchsarbeit zu etablieren.

Die besten Geschichten der Welt
finden sich zwischen den Seiten eines Reisepasses!
lehrter reisen
Lehrter Reisen GmbH
Poststraße 10
31275 Lehrte
Tel. 05132 - 2003
E-Mail: info@lehrter-reisen.de
www.lehrter-reisen.de

Zu bedarf es vieler Aspekte, vieler Helfer und vieler Spieler, Betreuer und Trainer. Und es bedarf einer Verbesserung der Infrastruktur und Trainingsbedingungen. Das Kernstück meines Vorhabens ist der Kunstrasenplatz mit Flutlichtanlage. Trainings- oder Spielabsagen gibt es dann nicht mehr. Zusatzeinheiten können geleistet werden. Technikschulung auf höchstem Niveau ist dann möglich. Und zwar ganzjährig. Dass das zusätzliche Anreize für auswärtige Spieler bringt, liegt auf der Hand. Und dazu kommt, dass das Vereinsgelände mit unserem tollen Klubheim in den Wintermonaten frequentiert wird und Einnahmen erwirtschaftet.

Hierzu gibt es aus meiner Sicht keine sinnvolle Alternative. Den A-Platz für weniger Geld zu erneuern, würde die Situation bei schlechtem Wetter nicht verbessern. Den so genannten „Winterrasen“ einzubringen, hilft auch nur begrenzt weiter, zumal in den Sommermonaten besondere Bewässerungen mit neuen Problemen erforderlich würden. Machen wir uns nichts vor: Wenn unsere gesamten Herren- und Jugendmannschaften dort trainieren würden, wäre der Platz nach kurzer Zeit hinüber und die ganze Investition umsonst.

Finanziell wird der Kunstrasen ein Kraftakt. Aber er ist zu stemmen. Zur Erinnerung: Vor zwei Jahren hatte der Arbeitskreis „Kunstrasen“ um Björn Rust und Stephan Dörpfeld die erste Kalkulation erarbeitet. Damals war nahezu zwingende Voraussetzung gewesen, dass die Stadt Lehrte neben 60.000 Euro Förderung auch eine Bürgschaft für eine Finanzierung geben müsste. Und heute – zwei Jahre später – haben wir durch geschickte Verhandlung eine Lage, in der die Stadt Lehrte uns 300.000 Euro zur Verfügung stellen würde, um uns bei der Realisierung des Vorhabens zu unterstützen. Der Regionssportbund steuert weitere 100.000 Euro bei. Unsere Mitgliederzahlen steigen bereits seit mehreren Monaten. Unsere Berechnungen, die durch Banken überprüft worden sind, hätten bereits vor dem Mitgliederzuwachs der letzten Zeit ausgereicht, um die Finanzierung langfristig zu sichern. Jetzt reicht das erst recht. Deshalb mein Aufruf und meine Bitte an Euch, liebe FC-er: Seit am 24.10.2019 bei der außerordentlichen Mitgliederversammlung dabei und stimmt für den Kunstrasen! - Danke.

Herzlichst

Marcus Bartscht

Marcus in Aktion: Beratung seiner D-Jugend beim Spiel gegen 06.

SONDERSEITEN DERBY

So als zugezogene Lehrter, lernt man ziemlich schnell, dass man in Lehrte entweder die Farben rot/weiß, oder schwarz/gelb liebt. Wir waren, als die Kinder noch klein waren, ziemlich unbedarft und auch unvoreingenommen. Wir wurden auf das Herzlichste bei der Eiersuche bei 06 empfangen, das veranlasste uns damals, mit dem Zwerg, als er gerade gerade gehen konnte, zum Kindertraining zu gehen. Das wiederum war total ernüchternd. Und im Kindergarten lernten wir dann: „Wenn Du Dein Kind gut versorgt haben willst, gehst Du zu Moni.“ Moni? Okay, alte eingesessene FClerin, mit dem Herzen auf dem rechten Fleck, da lernen die Kinder neben Gänseblümchen pflücken, was ein Ball ist und was man so alles mit ihm machen kann. So war unser Einstieg beim FC Lehrte. Langsam wird man dann ja auch selber rot/weiß, oft nur zum Spaß muss ich allerdings gestehen. Denn die eine oder andere „Zecke“ mag man dann wohl doch ganz gerne und wenn ich mir die Ü50 so angucke, dann scheint ein Miteinander, unter anderem ja auch möglich.

Während eines Spieles kochen da dann schon mal eher die Emotionen hoch. So werden bei dem Derby wohl sowohl rotweiße, als auch schwarzgelbe Fahnen geschwenkt. Mit Sicherheit wird jede Aktion, ob gut oder schlecht, lange besprochen, bejubelt oder betrauert. Am Ende geht eine Mannschaft als Sieger vom Platz (jaja …. Es sei denn, es gibt ein Unentschieden), dem Gewinner wird hoffentlich mit Anstand gratuliert und die Zuschauer werden gemeinsam das Ergebnis nach Hause tragen. Vielleicht können wir danach gemeinsam eine Lagebesprechung beim Bier oder FCler vornehmen. Und dann heißt es am nächsten Tag wieder….. ICH BIN ROT/WEISS ODER SCHWARZ/GELB.
Bis zum nächsten DERBY – dann bei 06.

Viel Spaß!

Teddi´s Blumenland

Manskestr. 18 · 31275 Lehrte
Tel. 0 51 32 / 24 69 Fax 31 59
teddisblumenland@t-online.de
Durchgehend geöffnet
Mo - Fr 9 - 18 Uhr · Sa 9 - 13 Uhr ·

Besonderen Dank gilt unseren Sponsoren für die Tombola, die Hilfen und die Unterstützungen. Vielen, vielen Dank. Ohne Ihre Hilfe würde einiges nicht funktionieren!

SPORT Goslar

heitmann optik
Bestes Sehen

HÖRMANN

expert Lehrte
Mit den besten Empfehlungen

POLYBAUER AUTOMOTIVE GMBH
INDUSTRIESTR. 49 - LEHRTE
051321666

Trend Design
A.u.M.Claus, Marktstraße 50, 31303 Burgdorf, Tel./Fax: 05136 - 9723340

Schenken mit Herz!

- Glückwunschkarten für jeden Anlass
- Glas, Porzellan, Accessoires
- Trendartikel
- Geschenk- / Ballonverpackung
- Kerzen und Düfte
- Firmenpräsente
- Heliumballons

... und vieles mehr!

Wir haben nette Ideen...
... und verpacken Ihre Geldgeschenke,
sowie Artikel, die Sie nicht bei uns gekauft haben.

Öffnungszeiten: Mo. - Fr. 9.30 - 18 Uhr (durchgehend), Samstag 10 - 13.30 Uhr

Jenny's Haarmonie
H(a)armonisch und familiär ...

uvm.....

UNSER TEAM

44 Michael Duraj

9 Michael Fitzner

33 Patrick Heldt

5 Patrick Hiber

11 Patrik Ehlert,

7 Christopher Reinecke

20 David Müller

2 Dawid Dziegielewski

16 Dominic Fleischer

4 Granit Tahiri

69 Jan-Philip Rüter

8 Konstantin Kutz

27 Marvin Koch,

6 Philipp Baye

21 Philipp Sauer

22 Robin Günther

17 Sage Post

10 Tobias Schmitt

24 Yannik Ahrens

23 Tayfun Dizdar

1 Marc Perrei

19 Mert Aygül

18 Tom Lupke

Evels + von der Ohe

Burgdorfer Straße 112 • 31275 Lehrte
Telefon 05132 / 82950 • Fax 05132 / 829524
info@evelsundvonderohe.de • www.Evels-und-von-der-Ohe.de

FC
Lehrte
1947
e.V.

DAS INTERVIEW!

HEUTE VON MARCUS BARTSCHT MIT ANDREAS SCHAPER

Andreas, willkommen zurück im Trainerstab des FC Lehrte! Welche Schwerpunkte wirst du im Training in Deiner unteren E -Jugend setzen wollen?

Herzlichen Dank erstmal – auch wenn das absolut nicht so geplant war. Meine Karriere als zuschauender Vater hatte gerade so schön begonnen …

Aktuell arbeiten wir immer und immer wieder an den Grundlagen: Ballan- und mitnahme, Passspiel, Torschuss und und und.. Dabei setzen wir Hilfsmittel, wie Gummiseile, ein, um die Effizienz zu erhöhen. Wichtig ist mir dabei, nicht einem sinnlosen Gebolze zuzuschauen, sondern vielmehr zu erklären, wie es richtig geht: Fußstellung, Körperhaltung, Bewegung und Beweglichkeit hinter dem ankommenden Ball etc. .

Ich bin immer wieder erstaunt, wenn von draußen Kommentare kommen, wie: „Den muss er doch machen.“ oder „Der muss doch aufs Tor kommen.“ – nur: WIE es richtig geht oder was genau falsch gemacht wurde, bleibt geheim.

Ich persönlich möchte nur Dinge kritisieren, die wir bereits trainiert haben – und dann heißt es: daran weiterüben und neue, weitere Grundlagen trainieren.

Schwerpunkt 2: Freilaufen – Spiel ohne Ball, ein ganz schwieriges Thema in jedem Training. Ich versuche es über verschiedene Spielformen, immer mit Ball. Aber um das Freilaufen attraktiv zu machen, gehört auch dazu, dass die Mitspieler einen sauberen Pass in den freien Raum spielen können – da kommt dann Schwerpunkt 1 ins Spiel. Bei unserem letzten Spiel in Aligse ist uns das erstmals und dann gleich richtig gut gelungen. Toll zu sehen, wenn die Kinder von ihrem eigenen Spiel begeistert sind und feststellen, dass es richtig Spaß macht, gemeinsam Tore herauszuspielen, anstatt Einzelaktionen zuzuschauen.

Der 3. Schwerpunkt ergibt sich aus der Intensität der Trainingsübungen: Handlungsschnelligkeit, Aufmerksamkeit, Mitdenken unter hohem Tempo.

Mal schauen, wohin uns das in den nächsten Monaten bringt. Aktuell ziehen die Jungs großartig mit. Die Trainingsbeteiligung hat sich deutlich verbessert. Und angeblich sollen sogar schon Kinder erschöpft vom Training nach Hause gekommen sein :-)

Was ist in Deinem Jugendtraining die größte Herausforderung, der Du Dich kurzfristig stellen musst?

Meine eigene Ungeduld.

Meine letzte Trainerstation war vor 20 Jahren eine A-Jugend. Auch in dem Alter funktioniert nicht alles, aber man kann schon andere Schwerpunkte setzen.

In der aktuellen E2 müssen wir zunächst die Grundlagen erarbeiten – und da muss ich mich dann in meinen Erwartungen den Kindern gegenüber einbremsen.

Dein Name steht für die größten Erfolge der A-Jugend in der Vergangenheit. Damals warst Du mit Deinem Team in der zweithöchsten Spielklasse. Wie kann der Verein mittelfristig im Jugendbereich wieder an diese Erfolge anknüpfen?

Ich fange mal mit einer Expertenaussage an: „Ich habe keine Ahnung."

Ich habe in den letzten 20 Jahren den FC Lehrte als Ganzes viel zu wenig verfolgt, um beurteilen zu können, was vielleicht falsch gelaufen sein könnte.

Ist auch eigentlich egal. Mal eben *„Schnipp machen"* können wir nicht. Aber was wir wohl brauchen werden, ist Geduld – und ein gemeinsames Konzept.

Ich versuche es mal mit einem Bild: Es gibt ein Video, in dem ziehen knapp 200 Modellbahn-Loks eine echte 64-Tonnen-E-Lokomotive.

Vielleicht können wir die kleinen Loks als einzelne Aufgaben oder Teile des Vereins sehen. Man könnte sie sogar konkret benennen. Es gibt da etliche Ideen und Ansätze. Marcus, wir haben in den letzten Wochen viele Ideen schon gemeinsam besprochen.

Ich glaube, der FC Lehrte braucht etwas, was ihn besonders auszeichnet. Etwas wie ein Alleinstellungsmerkmal. Was den Verein abhebt von anderen und für Kinder aller Altersstufen attraktiv macht.

Mein erster Vorschlag wäre ein gemeinsamer Workshop mit allen Trainern und Betreuern bis zur C-Jugend. Ziel: Die Lokomotiven zu finden, die den Verein ziehen sollen.

Wenn ich die aktuelle Situation so sehe, gibt es bei uns genug Menschen, die vor guten Ideen nur so strotzen. Lasst sie uns teilen und gemeinsam umsetzen …

Fa. Purkus GmbH
Burchard-Retschy-Ring 1
31275 Lehrte
purkus-gmbh@t-online.de
Telefon 0 51 32 / 58 001

- Baugrubenaushub
- Tiefbau
- Hausanschlüsse für Schmutz- und Regenwasser
- Erdkabelverlegungsarbeiten
- Zaunarbeiten
- Hof- und Wegbefestigungen aller Art
- Gartengestaltung und -pflege
- Rollrasen

HERZLICH WILLKOMMEN BEI UNS!

Wir freuen uns, Euch beim FC—Lehrte begrüßen zu können und wünschen Euch viel Spaß und Erfolg:

ADEN GIESEKE	F-JUGEND
HENRIK DONADEI	untere E-JUGEND
NADIM SLEMAN	F-JUGEND

UNSERE HYMNE FÜR ALLE NEUEN MITGLIEDER

BOCK AUF BOKEN

Hacke Spitze 123,
der Ball ist immer mit dabei,
Das Tor ist unser größtes Ziel
Ob Sonne, ob Regen,
Ob's stürmt oder schneit.
Die Punkte holen die Jungs
vom FC Lehrte rein.

Refrain:
FC lehrte mein Verein,
Bei dir fühl ich mich daheim.
Du gibst uns Halt, bist für uns da,
Tag ein Tag aus, und Jahr für Jahr.
Wir sind schnell,
Wir sind klein,
Wir hauen alle Bälle rein.
Stratege, Fighter - Urgestein
Rot Weiß mein Verein

2. Strophe:
Auf's Longboard, auf's Rad,
Papa, bring das Auto an' Start
Wir haben Bock auf Boken!
Wir sind wild, wir sind krass
Machen alle Gegner nass
Die Punkte holen die Jungs
vom FC Lehrte rein.

Refrain:
FC lehrte mein Verein,
Bei dir fühl ich mich daheim.
Du gibst uns Halt, bist für uns da,
Tag ein Tag aus, und Jahr für Jahr.
Wir sind schnell,
Wir sind klein,
Wir hauen alle Bälle rein.
Stratege, Fighter - Urgestein
Rot Weiß mein Verein

3. Strophe:
Keine Fernsehsendung hält uns auf
Niemand stoppt unseren Lauf
Wir haben Bock auf Boken.
Grätschen, wühlen, tricksen, fighten
Jeder Schuss ein echter Knall!
Mein Herz schlägt rund wie ein Ball…

Refrain:
FC lehrte mein Verein,
Bei dir fühl ich mich daheim.
Du gibst uns Halt, bist für uns da,
Tag ein Tag aus, und Jahr für Jahr.
Wir sind schnell,
Wir sind klein,
Wir hauen alle Bälle rein.
Stratege, Fighter - Urgestein
Rot Weiß mein Verein
FC lehrte mein Verein,
Bei dir fühl ich mich daheim.
Du gibst uns halt, bist für uns da,
Tag ein Tag aus, und jahr für Jahr.
Wir sind schnell,
Wir sind klein,
Wir hauen alle Bälle rein.
Stratege, Fighter - Urgestein
Rot Weiß mein Verein
FC Lehrte mein Verein!

DIE CD KANN MAN BEI MICHA KADE ERWERBEN UND KOMMT DER JUGEND ZU GUTE!

Steinmetzbetrieb Budar
Inh. A. Schubert e.K.
über 40 Jahre in Lehrte
Tel.: 05132 / 55196
Iltener Str. 78a - 31275 Lehrte
Grabmale ▪ Restaurierungen ▪ Steinportraits
▪ Skulpturen ▪ Brunnen ▪ Geschenkartikel

EURE KREATIVITÄT IST GEFRAGT

Also, zumindest wer Lust hat mitzumachen, egal ob alt oder jung, Spieler, Trainier, Mama oder Papa, Oma oder Opa…… alle dürfen mitmachen.
Wir wollen nämlich unser eigenes FC Lehrte Trikot entwerfen. Der Kreativität sind keine Grenzen gesetzt. Es muss aber das FC Logo enthalten, Platz für eine Nummer, vorne und hinten haben und Platz für den jeweiligen Sponsor.
Ziel ist es - in der nächsten Saison mit so vielen Mannschaften wie möglich damit zu starten, weil wir glauben, dass es eine einzigartige Idee ist und wir uns so von der Masse unterscheiden, also macht mit und lasst uns an Euren Ideen teilhaben. Ideen bitte bis zum 30. Oktober an Nathalie Hildebrandt.

(auf der nächsten Seite habt Ihr eine Vorlage die Ihr nutzen könnt)

Macht mit—ein paar tolle Vorschläge gibt es schon……..

über 40 Jahre
pankonin
WERKZEUGE
– Qualität aus Prinzip –

Ihr Partner für
Eisenwaren - Werkzeuge - Maschinen

Pankonin-Werkzeugvertrieb

Sabine Franke

31275 Lehrte-Allerbeck
Telefon (05132) 52230
Heidecker Weg 86
Telefax (05132) 58245
www.pankonin-werkzeuge.de

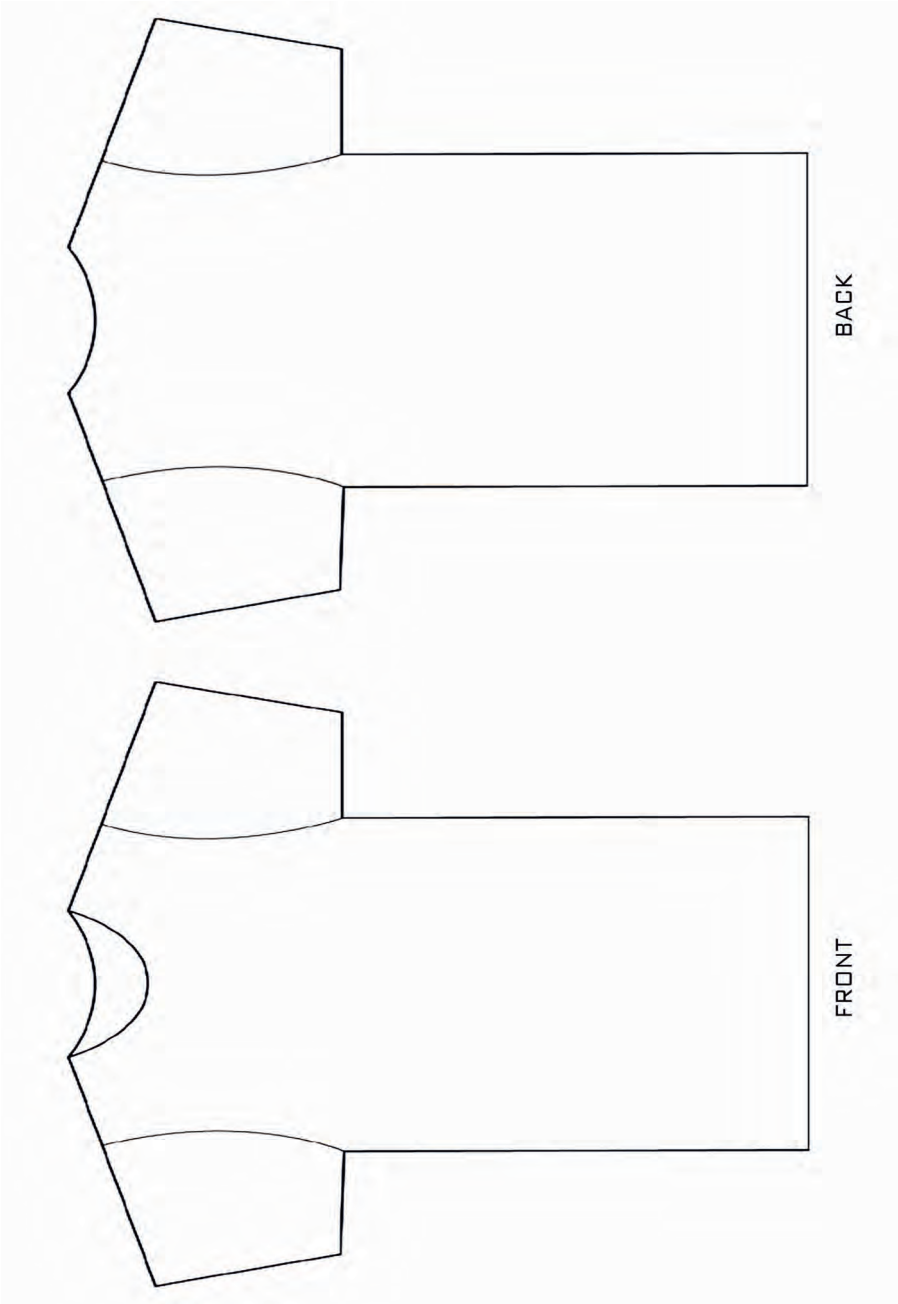
BACK
FRONT

C-Jugend/Medien berichtet über Spielabbruch

Der Skandal nach dem Skandalspiel

BILD, Der Spiegel, Frankfurter Allgemeine Zeitung, taz, NDR, SAT 1, RTL und noch viele, viele mehr: Unser Klubname war in den vergangenen Tagen bundesweit im Gespräch. Und zwar aus Gründen, die alles andere als sportlicher Natur waren.
Beim Spiel unserer C-Jugend gegen die TSV Burgdorf wird kurz vor Spielschluss einer unserer Spieler, Samed Erdogan, zum Opfer einer unglaublichen Szene: Die gegnerische Mannschaft fällt ohne Vorwarnung und ohne Grund samt Ersatzspielern über den 13-Jährigen her, bringt ihn zu Boden, schlägt und tritt ihm gegen Brust, Rücken, Arme und sogar gegen den Kopf. Aus purer Absicht. Brutal und völlig enthemmt. „Wie wilde Tiere über ihre Beute herfallen, stürzten sie sich auf meinen Sohn. Und deren Trainer stand daneben, grinste nur und griff nicht einmal ein“, sagt seine Mutter am Tag danach, sichtlich unter Schock und kaum in der Lage, das Gesehene in Worte zu fassen. In der Hand hält sie Sameds von Fußtritten zerrissenes Trikot – blutverschmiert und von Stollenabdrücken verschmutzt. Ihr Sohn liegt zu diesem Zeitpunkt mit Verdacht auf innere Blutungen im Krankenhaus.
Was sich im Nachhinein herausstellt, lässt einen nur ungläubig mit dem Kopf schütteln. Diese Gewalttat hatte sich in gleichem Muster schon zwei Wochen zuvor abgespielt. Auch im dortigen Spiel gegen den SV Fuhrberg hatte sich dieselbe Burgdorfer „Mannschaft“ auf einen gegnerischen Spieler gestürzt, ihn mit Tritten und Schlägen am Kopf verletzt. Und sogar den eigenen Trainer, Peter Kehl, der gleichzeitig Vereinsvorsitzender der TSV Burgdorf ist, sollen diese Jugendlichen geschlagen haben. Es soll sich um eine Jugendgruppe handeln, die im Rahmen eines Integrationsprojekts geführt wird. Innerhalb der vergangenen 18 Monate soll es 20 Polizeieinsätze ihretwegen wegen Vandalismus und Beleidigung gegeben haben!
Aber warum, bitte schön, lässt der Vorsitzende der TSV Burgdorf, nachdem er sogar selbst von diesen Jugendlichen geschlagen und körperlich angegriffen worden ist, solche unberechenbaren jugendlichen Gewalttäter auf andere Kinder los? Und der NFV? Warum hat der NFV nicht schon vorher nach dem Fuhrberg-Spiel die Notbremse gezogen und das getan, was er richtigerweise ein paar Stunden nach dem Skandalspiel unserer C-Jugend gemacht hat: die gesamte Mannschaft aus dem Verkehr ziehen? Sind unsere Jungs Versuchskaninchen?
Nein, das sind sie nicht! Und das hätten sie auch niemals sein dürfen! Diese Meute von Schwerkriminellen – ja, nur so sind Täter zu bezeichnen, die bewusst und gewollt Tritte gegen den Kopf eines am Boden liegenden Opfers setzen – hat keinerlei Schutz verdient! Hier von Integration zu faseln, ist deplatziert und dumm, verantwortungslos und blind! Peter Kehl, der sich als Chef der TSV Burgdorf und Trainer dieser Chaotentruppe als naiver Gutmensch sogar noch verprügeln lassen hat, hat grob fahrlässig jugendliche Gewaltverbrecher, denen nach dem Verständnis von Juristen Tötungsvorsatz zu unterstellen ist, auf unsere C-Jugend losgelassen, und zwar in Kenntnis des Gewaltpotenzials und in Kenntnis der Bereitschaft, andere Kinder fast totzuschlagen.

Eine Randnotiz: Bis heute hat Peter Kehl es nicht für nötig gehalten, sich beim FC Lehrte zu melden und sich nach dem Gesundheitszustand von Samed zu erkundigen – beschämend…

All das hat nichts mit einer Tätlichkeit auf dem Fußballplatz zu tun, bei der ein Einzelner kurzerhand ausflippt und dafür die rote Karte sieht. Das ist auch keine so genannte Rudelbildung, bei der zwei Gruppen von Spielern aneinandergeraten. Nein, das hier ist eine kriminelle, eine schwerkriminelle Tat, die erwachsene Täter für mehrere Jahre hinter Gitter bringen würde. Hier sind die Täter vielleicht noch keine 14 Jahre alt und damit noch nicht strafmündig, so dass ihnen die Staatsanwaltschaft nichts anhaben könnte.

Dass jetzt aber obendrein der NFV daherkommt und meint, mit der ganzen Sache nichts zu tun zu haben, ist eine Frechheit. Der Gipfel aber ist, dass der NFV Gelder gesammelt und Fördertöpfe angezapft hat, um den Tätern (!) Hilfsangebote finanzieren zu können! In welcher Zeit leben wir eigentlich? Integration hin oder her – hier hat ein 13-jähriger Junge, der einfach nur in seiner Freizeit mit anderen Kindern Fußball spielen wollte, um ein Haar sein Leben verloren, weil ein naiver Gutmensch wie der TSV-Chef Peter Kehl die freie Entfaltungsmöglichkeit von jungen Schwerverbrechern wichtiger findet als den Schutz möglicher Opfer. All das ist nichts anderes als skandalös, erschütternd und verantwortungslos.

Und nebenbei bemerkt sei, dass weder die TSV Burgdorf noch ihr Vorsitzender Peter Kehl und ebenso wenig der NFV auch nur einmal darüber nachgedacht haben, inwieweit die Schmerzen des Opfers und sein psychischer Schaden finanziell bedacht werden könnten. Die C-Jugend muss sich übrigens neue Trikots kaufen, weil ja das Trikot von Samed zerrissen worden ist. Dafür wurde jetzt die Mannschaftskasse verwendet.

Marcus Bartscht

Werte Vorstände der Vereine SV Fuhrberg, FC Lehrte und TSV Burgdorf,
die letzten zwei Wochen waren in Ihrer und unserer Vorstandsarbeit sicherlich geprägt von der Aufarbeitung der Spielabbrüche im C-Jun. Bereich zwischen TSV Burgdorf und SV Fuhrberg sowie dem FC Lehrte und TSV Burgdorf.
Fußballerisch liegt die Angelegenheit nun beim Sportgericht, darüber hinaus hat der TSV Burgdorf seine Mannschaft zurückgezogen. Von Seiten des Verbandes könnten wir uns daher zurücklehnen und den Vorfall als erledigt betrachten, wenn das Sportgericht den Fall abgeschlossen hat. Das wollen wir nicht und hatten ja auch den beiden Vereinen gleich nach dem ersten Abbruch bereits ein Gespräch gemeinsam mit den Konfliktmanagern der Waage e.V. angeboten, den Abbruch aufzuarbeiten und eine Wiederholung zu vermeiden. Leider ist dies terminlich gescheitert und mit dem zweiten Abbruch wenige Tage später haben sich die Ereignisse dann überschlagen.
Sicher sind die Vorfälle auch bei den beteiligten C-Jugendmannschaften nach wie vor ein Thema, insbesondere auch durch die Wucht der medialen deutschlandweiten Berichterstattung.
Von daher freut mich die Initiative des TSV Burgdorf, der zwar die Mannschaft zurückgezogen hat, mit den Jugendlichen aber weiter arbeiten und zunächst auch abseits des Fußballs im sozialen Bereich weiter unterstützen will. Im Zusammenhang mit den angestoßenen Maßnahmen hat der TSV auch die Waage e.V. angeschrieben und dort angefragt, ob sie bereit ist, mit den betroffenen Vereinen den jeweiligen Abbruch im Rahmen eines Konfliktmanagements oder einer Mediation noch einmal aufzuarbeiten.
Dr. Lutz Netzig von der Waage e.V. ist dazu bereit und hat sich daher an mich gewandt und gebeten, dies bei den betroffenen Vereinen abzufragen, was ich hiermit gern tun möchte. Da er kein Zugriff auf die Postfächer hat, schlage ich vor, dass jeder Verein bei Bereitschaft einen Ansprechpartner mit den Kontaktdaten (Email und Telefon) für Herrn Netzig benennt. Die weitere Koordination (was, wann und mit wem) würde dann über die Waage e.V. und Herrn Netzig erfolgen.
Sollten Sie im Verein Bedenken hinsichtlich der Kosten haben, kann ich diese gleich entkräften. Die Zusammenarbeit mit der Waage e.V. bei Gewaltvorfällen im Fußball ist ein Pilotprojekt des NFV Kreis Region Hannover und der Waage e.V. im NFV mit der finanziellen Förderung durch die Lotto-Sport-Stiftung, so dass für Sie keine Kosten entstehen.
So können und sollten wir uns jetzt ganz um die C-Jugendlichen kümmern und ich würde mich freuen, wenn die betroffenen Vereine das Angebot der Waage e.V. zu einem Konfliktmanagement wahrnehmen würden. Denn es wäre ja im Sinne aller, wenn die Jugendlichen in Stresssituationen auf dem Platz oder auch abseits des Platzes künftig anders und nicht mit Gewalt reagieren würden.
Von daher möchte ich Sie bitten, mir bis kommenden Sonntag die Ansprechpartner Ihres Vereins mit email und Telefonnummer zu benennen, die ich dann zur Kontaktaufnahme an die Waage e.V. weitergebe. Vielen Dank.
Mit sportlichen Grüßen
Jens Grützmacher
NFV Kreis Region Hannover
Vorsitzender

DER BERICHT ZUM BERICHT

Kanzlei für Arbeitsrecht
und Steuerberatung

Stein & Stein

Michael Stein
Rechtsanwalt
Fachanwalt für Arbeitsrecht
Wirtschaftsmediator

Fachanwalt für Arbeitsrecht Michael Stein:

Seit über 25 Jahren arbeite ich ausschließlich als Spezialist im Arbeitsrecht. Arbeitgeber bzw. Arbeitnehmer unterstütze ich bei Kündigungen, Abfindungsverhandlungen, Abmahnungen und Zeugnissen.

In der Mehrzahl der Kündigungsfälle gelingt es mir, durch außergerichtliche Verhandlungen das Ziel meines Mandanten zu erreichen und so einen langwierigen Arbeitsgerichtsprozess zu vermeiden. Gelingt dies nicht, streite ich für meinen Mandanten vor dem Arbeitsgericht.

Oft beauftragen mich Arbeitgeber und Arbeitnehmer gemeinsam, sie bei einem festgefahrenen Konflikt zu unterstützen. Als neutraler Vermittler helfe ich dann, eine gute Lösung für beide Seiten zu finden.

Michael Stein
Rechtsanwalt
Fachanwalt für Arbeitsrecht
Wirtschaftsmediator

Annette Stein
Dipl.-Volkswirtin
Steuerberaterin

Bahnhofstraße 66
31275 Lehrte

Telefon 05132/8265-0
eMail: info@stein-und-stein.de
www.stein-und-stein.de

BERICHT F-JUGEND

Tolle Kinder freuen sich auf die Halle

Wir haben in der F-Jugend richtig tolle Kinder! Beim Training sind fast immer alle dabei und werden Woche für Woche besser. Das konnte man schon vor der Saison sehen. Deshalb hatten wir uns bereits auf die Punktspiele gefreut. Aber leider ist durch einen Fehler unsere junge Mannschaft in die falsche Staffel gerutscht und musste gegen ältere Teams antreten. Aber auch da haben unsere Jungs die ersten Tore geschossen und sich weiterentwickelt. Das Team wird größer und inzwischen von zwei Trainern und einem Betreuer begleitet. Jetzt freuen wir uns schon alle auf die Hallensaison. Das Trainerteam wünscht den Kindern viel Glück dabei!

Carlo Bartscht und Oli Ihl

Czwikla & Team GmbH
Geschäftsstelle
Peter Schäfer
Stackmannstraße 16a
31275 Lehrte
Telefon 05132-82 41 44

EUROPA
VERSICHERUNG PUR.

EIN AUSFLUG INS HEUHOTEL (neuer Versuch !)

Mal eine andere Art eine Saison zu beenden oder zu beginnen. Die jetzige D-Jugend hat auf ein Abschlussfest verzichtet und ist dafür gemeinsam mit Trainern und Betreuern ins Heuhotel Battermann (Steinhude) gefahren. Ziel war es, die Gemeinschaft und den Teamgeist zu stärken. Nach dem unglaublichen ersten Spiel gegen Hannover Polizei mit 12:0, war die Stimmung mehr als gut und das Ziel wurde annährend erreicht. Aber was in Steinhunde passiert, bleibt in Steinhunde….. :-) Nur so viel: Sonntag kam das Team Mittags ziemlich müde beim FC an, dann wurden die Reste noch weggegrillt, ein bisschen gekickt und die ersten lagen um 14 Uhr auf dem Sofa und haben geschlafen!

Ich würde sagen: Glücklich und müde ist doch ein Erfolg!

WERTSCHÄTZUNG

Ein interessantes Wort.
Laut Wikipedia:“ Eine positive Bewertung eines anderen Menschen. Sie gründet auf eine innere allgemeine Haltung anderen gegenüber und betrifft einen Menschen als Ganzes—sein Wesen!“
Das ist schwammig. Sehen wir die Dinge nicht alle etwas unterschiedlich und empfinden wir einiges nicht oft als ungerecht? Wie will man wertschätzen oder es gar einfordern? Geht das überhaupt? Macht man das? Oder erwartet man lieber nichts und freut sich, wenn doch was kommt? Es gibt Menschen, die machen automatisch ganz, ganz viel, ohne auch nur daran zu denken belohnt zu werden. Und es gibt welche, die machen weniger, (was auch toll ist) und wollen gleich gekrönt werden. Und das ist der Unterschied zwischen „belohnen“ und „wertschätzen“. Wenn es nach mir ginge, würde ich alle Trainer, Betreuer und Helfer reich belohnen. Ihr alle hättet das verdient und ich finde der Vorstand auch. Aber dafür sind die Kassen leider nicht voll genug. Also machen wir das alle ehrenamtlich. Letzten Endes mit ganz viel Wertschätzung und Dank in den Augen der Kinder, die sich freuen, dass sich um sie gekümmert wird—ist das nicht Belohnung genug ?

Trend Design
A.u.M.Claus, Marktstraße 50, 31303 Burgdorf, Tel./Fax: 05136 - 9723340

Schenken mit Herz!

- Glückwunschkarten für jeden Anlass
- Glas, Porzellan, Accessoires
- Trendartikel
- Geschenk- / Ballonverpackung
- Kerzen und Düfte
- Firmenpräsente
- Heliumballons

... und vieles mehr!

Wir haben nette Ideen...
... und verpacken Ihre Geldgeschenke,
sowie Artikel, die Sie nicht bei uns gekauft haben.

Öffnungszeiten: Mo. - Fr. 9.30 - 18 Uhr (durchgehend), Samstag 10 - 13.30 Uhr

NFV/ eFootball startet offiziell

Wer ist bei der Kreismeisterschaft dabei?

Seit Monaten sind die Planungen in vollem Gange. Wir haben hinter den Kulissen längst eine eSport-Abteilung eingerichtet. Warum? Weil der NFV in diesem Bereich ein eigenes Ligasystem aufbauen will. Und wir wollen von Anfang an dabei sein!
Der Aufbau läuft in einem Jugendbereich und einem Segment für Erwachsene. Der Jugendbereich wird derzeit vereinsintern konzipiert. Für die Erwachsenen steht kurzfristig der erste offizielle Termin an: die eFootball-Kreismeisterschaft am Samstag, den 26.10.2019. wir würden dorthin gerne ein Team senden. Anmeldeschluss ist beim NFV der 15.10.2019, so dass wir in den Tagen zuvor – also möglichst schnell! – Mitteilung der jenigen benötigen, die gerne für unseren Verein bei der eFootball-Kreismeisterschaft antreten würden. Geschickt werden soll ein Zweier-Team. Also: meldet Euch umgehend!

ANMELDEFORMULAR

Hiermit meldet der Verein

folgende zwei Spieler (je Team), wovon mindestens je einer aktives Mitglied in der Fußballsparte des meldenden Vereins ist und beide mindestens 18 Jahre alt sind, bei der **eFootball-Kreismeisterschaft** des NFV-Kreises Region Hannover an.

Team I
Spieler 1: , Geburtsdatum:
Passnummer:

Spieler 2: , Geburtsdatum:
Passnummer:

Team II
Spieler 1: , Geburtsdatum:
Passnummer:

Spieler 2: , Geburtsdatum:
Passnummer:

.....

DATUM, UNTERSCHRIFT DER VERTRETUNGSBERECHTIGEN PERSON DES VEREINS
+ Stempel
(Bitte dieses ausgefüllte Meldeformular als eingescannte Anlage per Mail über das NFV-Posttach an Andy.Holz@nfv.evpost.de senden. Die Reihenfolge der eingegangenen Meldungen entscheiden über die Teilnahme, s. dazu auch die Durchführungsbestimmungen)

Physiotherapie / Ergotherapie
& Osteopathie in Aligse

Dammfeldstr.15
31275 Aligse
physioaligse@aol.com

05132/586654

S A V E

T H E

D A T E

Termine 2019:

24.10.2019	außerordentliche Mitgliederversammlung
27.10.2019	DERBY 1.Herren gegen 06
14.12.2019	gemeinsame Weihnachtsfeier
26.06.2020	Kindergartencup
20.-24.07.2020	Karsten Surmann Fussballschule

Des weiteren sind wir in der Überlegung im Frühjahr einen Flohmarkt zu organisieren. Es wären toll wenn ich eine Rückmeldung bekommen könnte, ob von Eurer Seite Interesse besteht.....

Auto Zierk

mazda Service

Ford

SUZUKI

- Reparaturen & Wartung aller Fabrikate
- Unfallreparatur & Lackierung
- Klimaanlagenservice
- AU und HU

Lehrte
Burgdorfer Straße 115
Telefon (0 51 32) 82 96-0

Peine
Feldstraße 33
Telefon (0 51 71) 58 40-0

www.auto-zierk.de

HERZLICHE EINLADUNG ZUR

GEMEINSAMEN

Weihnachtsfeier

ALLER MANNSCHAFTEN DES FC LEHRTE

Weihnachtsmann, Weihnachtsmarkt,
Spiel, Spaß und Tanz uvm.

am 14.12.20

Ab 15:00 Uhr .... Open end

Wir freuen uns auf einen tollen gemeinsamen Abend

02.11.
Ian Witzel
Mio Witzel

03.11.
Volkhard Treptow

04.11.
Acik Berkan Muhammed

05.11.
Jan Rolef

06.11.
Alkadi Khaled
Kathrin Meyer

08.11.
Phillipp Baye

09.11.
Malisa Koch
Karsten Stache

10.11.
Lasse Stache

12.11.
Michael Rath

13.11
Michael Fitzner

15.11.
Ismet Kizilboga

16.11.
Marcus Stache

22.11.
Aden Gieseke

HAPPY BIRTHDAY
Im NOVEMBER

23.11.
Tayfun Dizdar
Robin Günter

26.11.
Mariola Klinkowski
Kein Nguyen
Katlina Kovan Tariq

Regenwasser schlägt ans Fenster
mit Zweigen peitscht der Wind das Glas
Das Festtagsmahl füllt leere Wänste
drin ist's trocken, draußen nass
Und in dieser löblichen bequemen Lage
gratulier'n Dir zum Ehrentage
mit kühlem Kopf und warmen Füßen
wir alle mit Geburtstagsgrüßen

27.11
Bradley Buchholz

28.11.
Jens Ahrens
Marcel Glaser
Joel Neumann

Ihr kompetenter Ansprech-
partner in Sachen Zeitarbeit

und langjähriger Sponsor des FC Lehrte

KURT
Zeitarbeit GmbH

Auf den Pohläckern 9 ▪ 31275 Lehrte
Tel.: 05132 - 88 88 0 Fax 05132 - 88 88 44

www.kurt - zeitarbeit.de

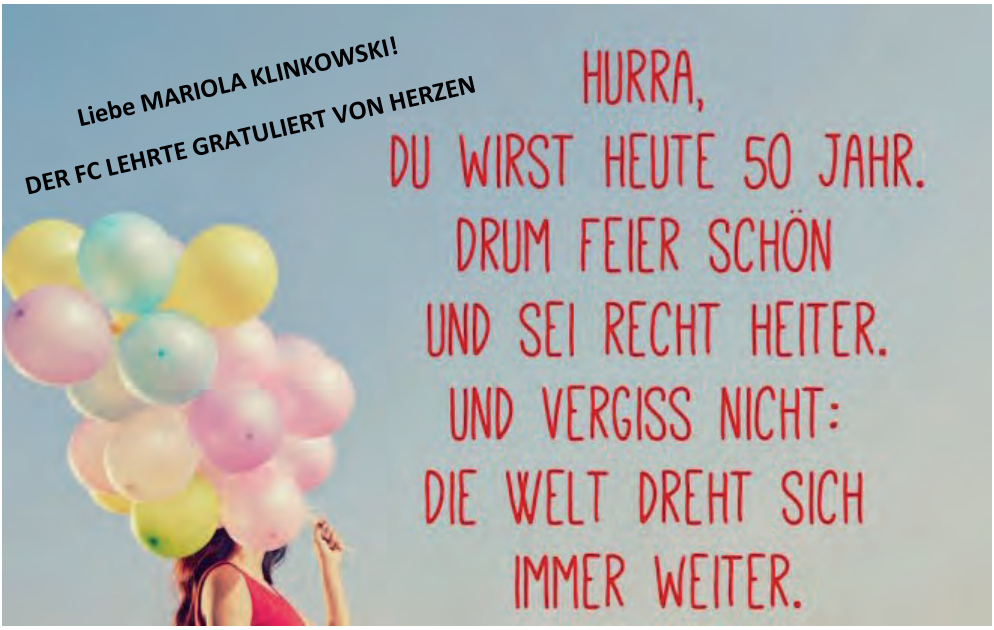

ENGEL

Bundesverband Möbelspedition (AMÖ) e.V.

Internationale Möbelspedition
• über 80 Jahre Erfahrung •

Umzug . . .
ist Vertrauenssache !

Tel.: 0511-95632-0 · www.Engel-Umzug.de

FÜR UNSERE KLEINEN:

Malen nach Zahlen

Spielplan 1. Herren FC Lehrte / Bezirksliga

14 Punkte, 7. in der Tabelle mit einem Torverhältnis 20:18 ! Stand 24.09.2019

Sonntag	01.09.19 15:00	SG Blaues Wunder - FC Lehrte	1:1
Sonntag	08.09.19 18:00	MTV Ilten - FC Lehrte	2:3
Sonntag	15.09.19 15:00	FC Lehrte - Döhren	3:1
Sonntag	22.09.19 15:00	SV Hämelerwald - FC Lehrte	0:4

Sonntag	29.09.19 15:00	FC Lehrte - TSV Luthe
Sonntag	06.10.19 14:00	HSC Hannover - FC Lehrte
Sonntag	13.10.19 15:00	FC Lehrte - SUS Sehnde
Freitag	18.10.19 20:00	TSV Kolenfeld - FC Lehrte
Sonntag	**27.10.19 15:00**	**FC Lehrte - SV 06 Lehrte**
Donnerstag	31.10.19 15:00	Vfl Eintr. Hannover - FC Lehrte
Sonntag	03.11.19 14:00	TSV Stelingen - FC Lehrte
Sonntag	10.11.19 14:00	FC Lehrte - SV Iraklis Hellas

Spielplan 2. Herren FC Lehrte / 2.Kreisklasse

10 Punkte, 5. in der Tabelle mit einem Torverhältnis 14:14 ! Stand 24.09.2019

Sonntag	01.09.19 13:00	FC Lehrte II - Polizei SV II	3:2
Sonntag	08.09.19 13:00	FC Neuwarmbüchen II - FC Lehrte	2:5
Sonntag	15.09.19 13:00	FC Lehrte II - SC Langenhagen	4:2
Sonntag	22.09.19 13:00	SV Hämelerwald - FC Lehrte II	1:1

Sonntag	29.09.19 13:00	FC Lehrte - Haimar/Dolgen
Sonntag	06.10.19 13:00	SUS Sehnde II - FC Lehrte
Sonntag	13.10.19 13:00	FC Lehrte II - TSV Burgdorf II
Sonntag	20.10.19 15:00	MTV Rethmar - FC Lehrte
Sonntag	27.10.19 14:00	TUS Schwüblingsen - FC Lehrte II
Sonntag	03.11.19 12:00	FC Lehrte II - TSV Isernhagen
Sonntag	10.11.19 12:00	FC Lehrte II - TSV Obershagen

Spielstätten unserer Gegner

HSC Hannover, Constantinstr. 86, 30177 Hannover
SUS Sehnde, Am Stadion 17, 31319 Sehnde
TSV Kolenfeld, Kanalstr., 31515 Wunstorf
Eintracht, Hoppenstedtstr., 30173 Hannover
TSV Stelingen, Forstweg 10, 30827 Garbsen
TUS Schwüblingsen, Zum Waldsportplatz, 31311 Uetze
MTV Rethmar, Seufzerallee 7, 31319 Sehnde

Spielplan Ü 50 Herren FC Lehrte / Kreisliga

7 Punkte, 5. in der Tabelle mit einem Torverhältnis 10:09! Stand 24.09.2019

Freitag	30.08.19 19:00	FC Lehrte - TSV Bemerode	5:4
Montag	09.09.19 18:00	SG Asel Harsum - FC Lehrte	3:0
Freitag	13.09.19 19:00	FC Lehrte II - Adler Hämelerwald	3:0
Freitag	20.09.19 18:00	TSV Pattensen - FC Lehrte	2:2

Freitag	27.09.19 17:00	FC Lehrte - TUS Kleefeld
Donnerstag	03.10.19 11:00	FC Lehrte - TSV Arpke
Freitag	11.10.19 19:00	FC Lehrte - Polizei SV
Freitag	18.10.19 18:15	TSV Arpke - FC Lehrte
Freitag	25.10.19 19:00	Hänigsen - FC Lehrte
Freitag	01.11.19 18:00	Hannover 96 I - FC Lehrte
Freitag	08.11.19 19:00	TSV Fortuna - FC Lehrte

Spielplan Ü 32 Herren FC Lehrte / 2.Kreisklasse

11 Punkte, 3. in der Tabelle mit einem Torverhältnis 22:14! Stand 24.09..2019

Freitag	30.08.19 19:00	Hertha Otze - FC Lehrte	2:2
Freitag	06.09.19 19:00	FC Lehrte - SC Wedemark	6:2
Sonntag	15.09.19 11:00	Krähenwinkel -- FC Lehrte	1:1
Freitag	20.09.19 19:00	FC Lehrte - TSV 03 Sievershausen	6:3

Freitag	27.09.19 17:55	SG Ahlten/Höver - FC Lehrte
Freitag	18.10.19 19:00	FC Lehrte - Ingel Oesselse
Freitag	25.10.19 19:00	FC Lehrte - Friesen Hänigsen
Sonntag	03.11.19 12:00	FC Lehrte - Engensen/Wettmar
Sonntag	10.11.19 11:00	Mariensee - FC Lehrte
Freitag	15.11.19 19:00	SC Wedemark - FC Lehrte

Spielstätten unserer Gegner

TSG Ahlten, Im Kleifeld 15, 31275 Lehrte
TSV Arpke, Am Waldbad, 31275 Lehrte
TSV Hänigsen, Windmühlenstr., 31311 Uetze
Soccer Park Langenhagen, Stadtweg 25, 30855 Langenhagen
Fortuna, Hebbelstr. 73, 30179 Hannover
TSV Mariensee-Wulfela, Wulfelader Str., 31535 Neustadt am Rübenberge
SC Wedemark, Am Mühlenberg, 30900 Wedemark

Spielplan 1.A Jugend JSG 06 / Kreisliga

15 Punkte, 1. in der Tabelle mit einem Torverhältnis 26:2! Stand 26.09.2019

Samstag	31.08.19 17:00	Vfl Eintracht Hann. - FC 06 Lehrte	0:3
Sonntag	08.09.19 19:00	JSG Hann. West - FC 06 Lehrte	0:6
Dienstag	10.09.19 18:30	FC Eldagsen - FC 06 Lehrte	0:6
Samstag	14.09.19 13:30	FC 06 Lehrte - JSG Bennigsen	6:0
Samstag	21.09.19 11:00	Hämelerwald - FC 06 Lehrte	0:3

Samstag	28.09.19 13:30	FC 06 Lehrte - Polizei SV Hannover
Samstag	09.11.19 13:30	FC 06 Lehrte - JSG Fuhseland

Meinig

Bestattungen seit 1929

Erd-, Feuer-, See-, FriedWald®- und anonyme Bestattungen

Bestattungsvorsorge – eine Sorge weniger

31275 Lehrte
Burgdorfer Straße 35
Tel. 05132/2848

31319 Sehnde
Lehrter Straße 25
Tel. 05138/1564

www.meinig-bestattungen.de

Spielplan 2.A Jugend JSG 06 / 1. Kreisklasse

4 Punkte, 8. in der Tabelle mit einem Torverhältnis 16:17! Stand 26.09.2019

Samstag	07.09.19 15:00	Hann.Stars Kleefeld - FC Lehrte	1:1
Mittwoch	11.09.19 18:30	Koldinger SV - FC Lehrte	8:0
Mittwoch	18.09.19 19:00	JSG ISA - FC Lehrte	5:3
Sonntag	22.09.19 12:00	JSG Gehrden - FC Lehrte	3:12

Freitag	27.09.19 19:00	FC Lehrte - TUS Altwarmbüchen
Freitag	25.10.19 19:00	FC Lehrte - FC Burgwedel
Dienstag	29.10.19 18:30	FC Lehrte - Heeßeeler SV II
Samstag	09.11.19 13:00	TUS Mecklenheide - FC Lehrte

Spielstätten unserer Gegner

Mecklenheide, Spörckenstr. 20, 30419 Hannover

NICHT ZU VERGESSEN UNSERE ANDEREN MANNSCHAFTEN

Stand: 26.09.2019

MANNSCHAFT	PLATZ	PUNKTE	TORDIFFERENZ
B–Jugend	3	12	15:19
C-Jugend	2	7	37:14
D-Jugend	2	12	28:12
E-Jugend I	6	6	20:25

JUGENDSPONSORGRUSSSEITE

Hier hat jeder die Möglichkeit sich für ein Jahr (40€) ein Plätzchen zu sichern und die Jugend zu unterstützen. Ob nur mit dem Namen, einem Gruß, monatlich wechselnden Sprüchen, Aufmunterungen etc. Das Geld geht 1:1 in die Jugendkasse.
Natürlich gibt es eine Rechnung oder einen Spendenbeleg.
Bei Interesse bitte melden bei: Pressewartfclehrte@gmail.com Nathalie Hildebrandt

Moderner Fußball und Tadition gehören zusammen

Marcus Bartscht

Erfolg ist eine Treppe, keine Tür!

Alles Liebe Uli & Manfred

Ein Spiel dauert 90 Minuten, oder bis der FC gewinnt

Andreas Hildebrandt

Die Jugendmannschaften sind die Basis eines Vereins und einer erfolgreichen Zukunft! Wir sind stolz auf Euch!

Das Runde muss ins Eckige!!!!!
Petra und Matthias

STACHE
Fleischerei & Partyservice

„Täglich Fleisch, das muss nicht sein, doch wenn, dann kauf' ich es bei Stache ein!"

Hannover/Bemerode · Hinter dem Dorfe 10 · Tel. 0511 - 52 09 47
Lehrte · Marktstraße 11 · Tel. 0 51 32 - 24 38
www.stache-partyservice.de

Drohne filmt über dem FC-Platz

Auch FC Lehrte-Fanartikel im Musikvideo

Die Medienpräsenz unseres Vereins wird sich noch einmal erhöhen: Der Rapper Mavo hat große Teile seines Musikvideos auf dem FC-Platz aufgenommen. Mit dabei waren auch Alyssa und Jamie Hildebrandt sowie Bella und Gaspare Bartscht als Statisten. Der Rapper trägt in dem Video die neue Footballjacke mit dem Logo des FC Lehrte, die es im Fanshop zu kaufen gibt - ein echter Hingucker! Aufregend waren die Aufnahmen für alle Beteiligten, zumal auch eine Drohne eingesetzt worden ist, die spektakuläre Luftaufnahmen fertigte. Inhaltlich geht es in dem Rapsong um Fußball mit all seinen Facetten und Emotionen. Der Song soll noch in diesem Monat unter „Bock auf Boken“ erscheinen. Auf das Ergebnis und die Bilder sind wir schon jetzt ganz gespannt.

Bernd Strebost
Sanitär- und Heizungstechnik GmbH

Ferdinand-Wahrendorff Str. 27
31319 Sehnde/Ilten

www.strebost.de

Tel. 05132 9297884
Mobil 0172 5165658
Fax 05132 9297896
Mail info@strebost.de

Impressum

Herausgeber.....FC Lehrte von 1947 e.V.
Redaktion.....Nathalie Hildebrandt / pressewartfclehrte@gmail.com
Homepage.....www.fc-lehrte.de
Anzeigen.....Michael Claus / Nathalie Hildebrandt
Vertrieb.....FC Lehrte von 1947 e.V
Erscheinungsweise...monatlich / Redaktionsschluss:

30.10.2019

AKTUELLE MITGLIEDER: 311 ↑

SCHMIDT GmbH Co. KG
Dachdeckerei

Ihr kompetenter Ansprechpartner für:
- Flachdächer
- Steildächer
- Dachbegrünung
- Bauklempnerei
- Bauwerksabdichtung
- Fassadenverkleidung
- Aufsparrendämmung
- Schornsteinsanierung

Burchard-Retschy-Ring 2
31275 Lehrte
Tel. 0 51 32 / 82 46 55
www.schmidt-dachdeckerei.de

SPONSORENPAKETE

JUGENDFREUND
-Bandenwerbung 6m oder Banner am Zaun**
-Anzeige in der FC INFO (monatlich) 1/1 Seite
(kann auch monatlich variieren)
-Anzeige auf der Homepage www.fc-lehrte.de
-Werbung über Facebook und Instagram
-2 Saisonkarten für die Spiele der Herren
-1.500€/Jahr* netto oder
½ Seite in der FC info 1.200€/Jahr*netto

ZWÖLFTER MANN
-Bandenwerbung 3m oder Banner am Zaun**
-Anzeige in der FC INFO (monatlich) 1/2 Seite
(kann auch monatlich variieren)
-Anzeige auf der Homepage www.fc-lehrte.de
-Werbung über Facebook und Instagram
-2 Saisonkarten für die Spiele der Herren
-850€/Jahr* netto

TEAMPARTNER
-Bandenwerbung 3m** oder Anzeige in der FC INFO (monatlich) 1/1 Seite (kann auch monatlich variieren)
-Anzeige auf der Homepage www.fc-lehrte.de
-Werbung über Facebook und Instagram
-2 Saisonkarten für die Spiele der Herren
-700€/Jahr* netto

GROSSER PARTNER
- Anzeige in der FC INFO 1/2 Seite (monatlich)
(kann auch monatlich variieren)
-Anzeige auf der Homepage www.fc-lehrte.de
-Werbung über Facebook und Instagram
-1 Saisonkarten für die Spiele der Herren
-350€/Jahr* netto

SPIELBALLSPONSOR – ERSTE HERREN
-einmalig pro Spiel
-Sponsor wird vor dem Spiel extra erwähnt / Turnsprecher
-Werbung FC Info, Instagram, Homepage, Facebook
-100€/netto

KLEINER PARTNER
- Anzeige in der FC INFO 1/4 Seite (monatlich)
-Anzeige auf der Homepage www.fc-lehrte.de
-Werbung über Facebook und Instagram
-1 Saisonkarten für die Spiele der Herren
-200€/Jahr* netto

JAHRESBEDARF MINERALWASSER – ERSTE HERREN
-Werbung FC Info, Instagram, Homepage, Facebook
-200 Kisten – oder 360€/netto

EINMALIGE UNTERSTÜTZUNG EINZELNER MANNSCHAFTEN (1 Saison)

-einmalige Anzeige/Werbung/Danke schön in der FC Info, Homepage, Instagram und Facebook
-Aufdruck/Werbung/Logo auf der jeweiligen Ausstattung

	JUGEND	HERREN
Trikotsatz	1500€/netto	2500€/netto

Trainingsanzüge, Trainingsshirts, Taschen, Schuhe etc. auf Anfrage.

Bei weiteren Fragen etc. wenden Sie sich bitte an:
Michael Claus, Nathalie Hildebrandt, Marcus Bartscht oder jedes andere Vorstandsmitglied
Wir freuen uns über jede Art der Hilfe